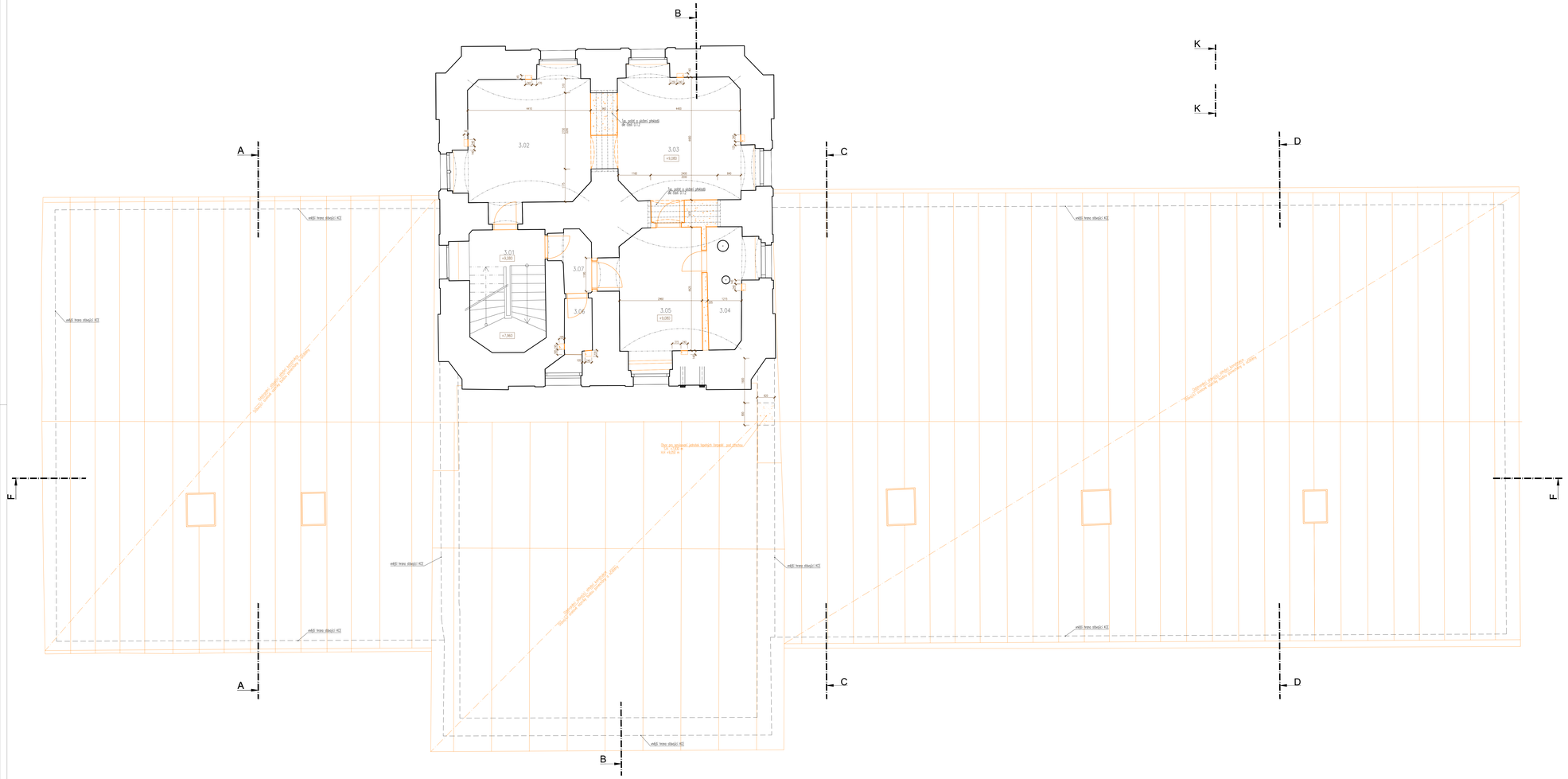
A
B
C
D
E
K
3.01
+0,080
3.02
3.03
+0,280
3.04
3.05
+0,080
3.06
3.07
+1,980
vnější hrana obvodů KZ
Dle stavb. a static. předpisů
viz část D.1.2
Dle stavb. a static. předpisů
viz část D.1.2
Dle stavb. a static. předpisů
viz část D.1.2