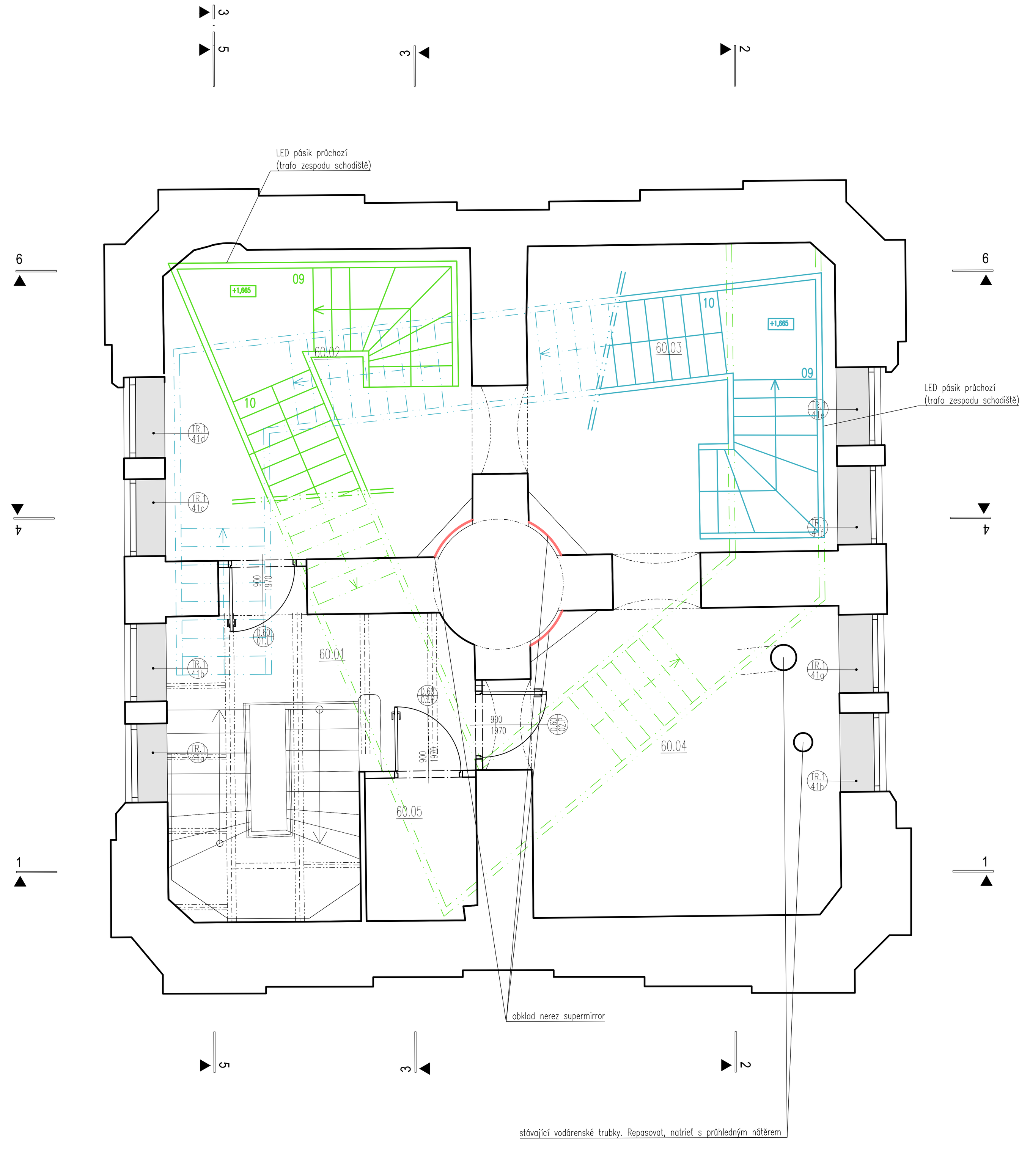

PŮDORYS 6.NP

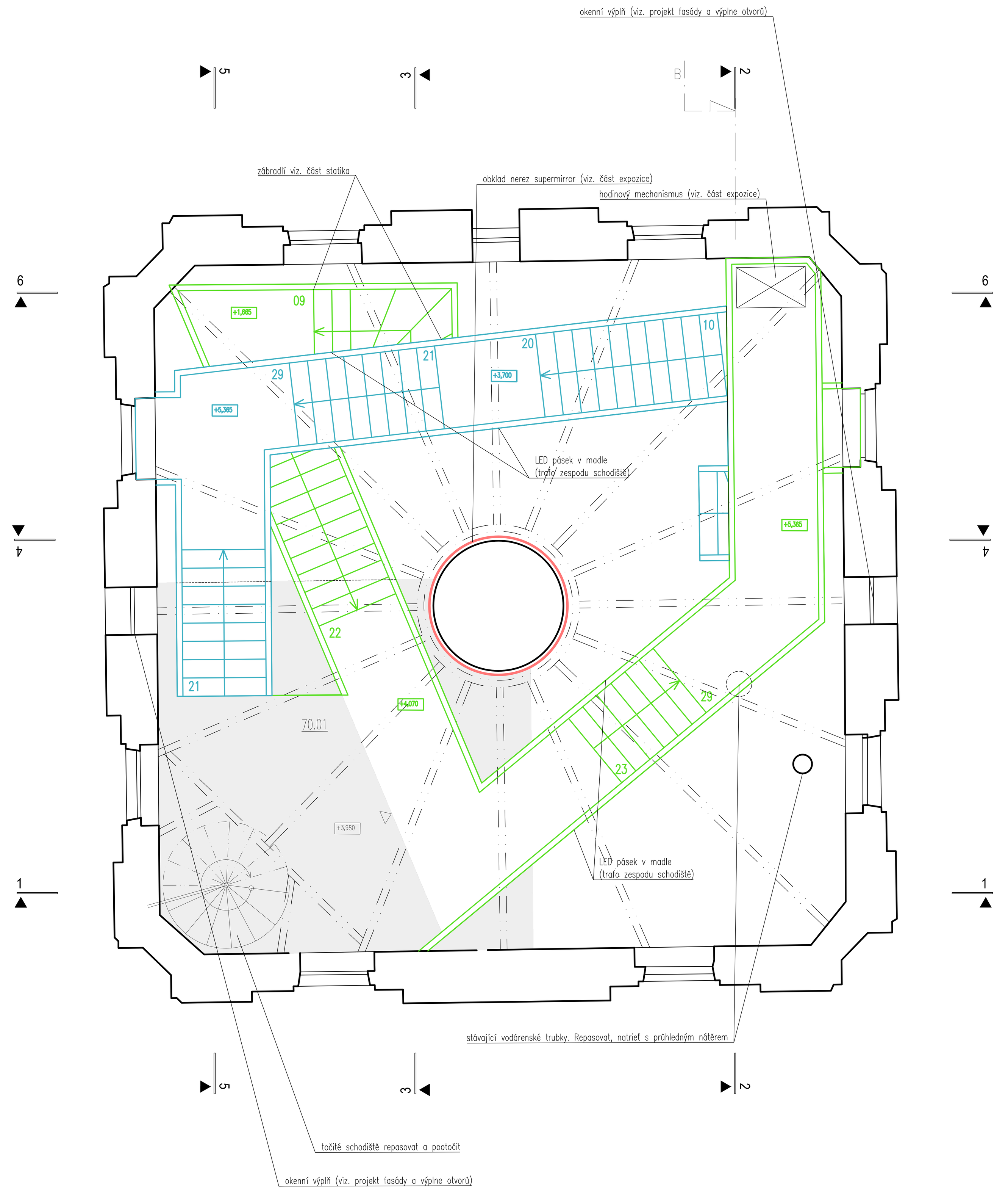

PŮDORYS 7.NP

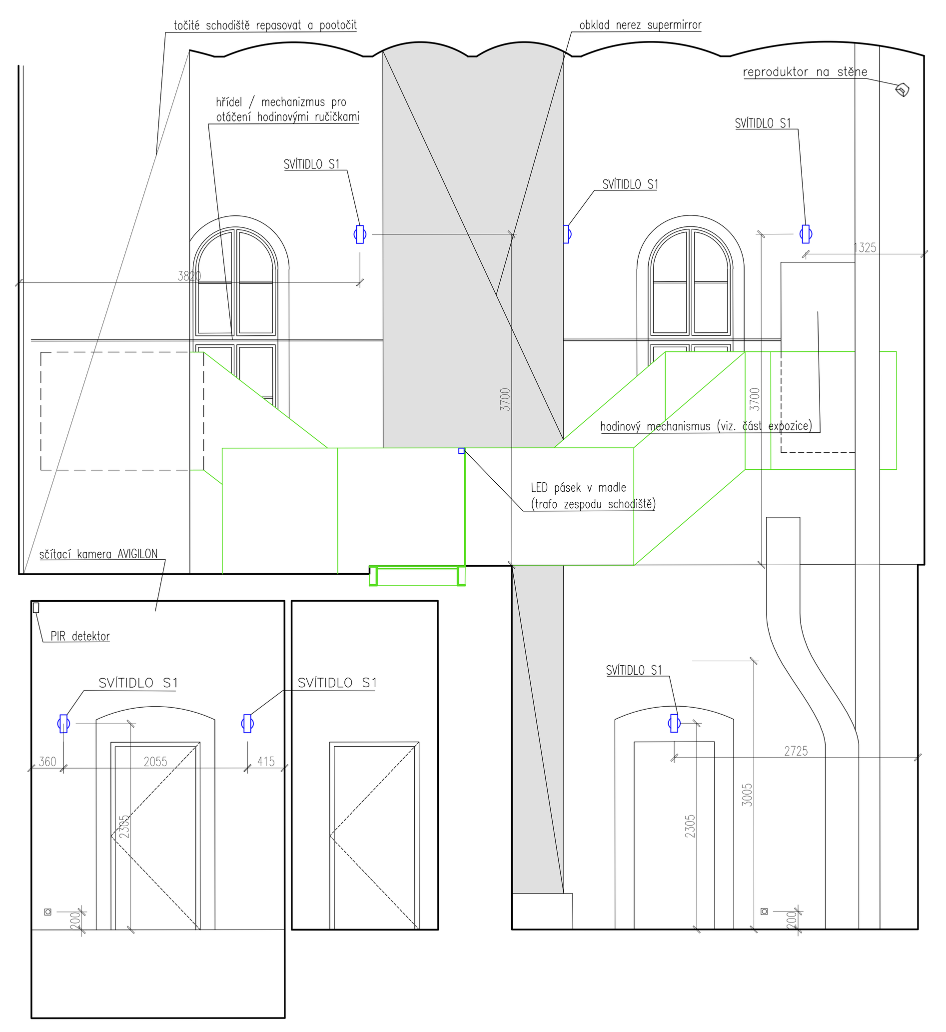

POHLED 1-1

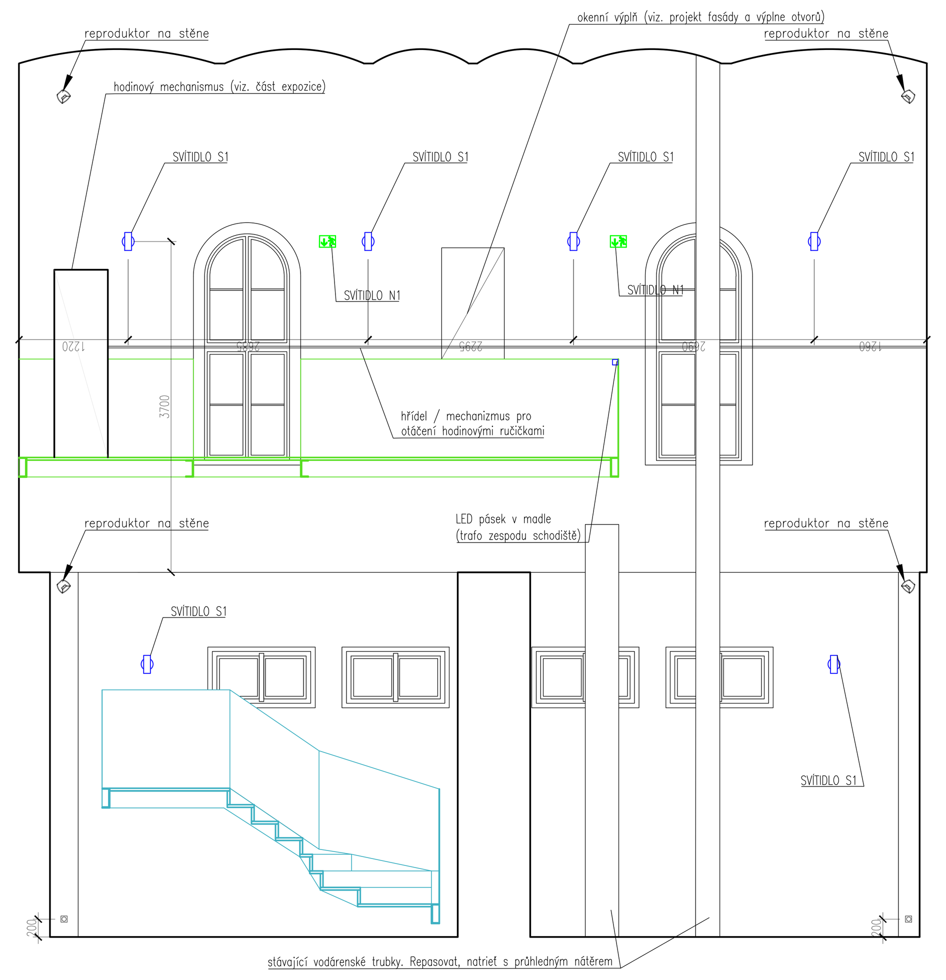

POHLED 2-2

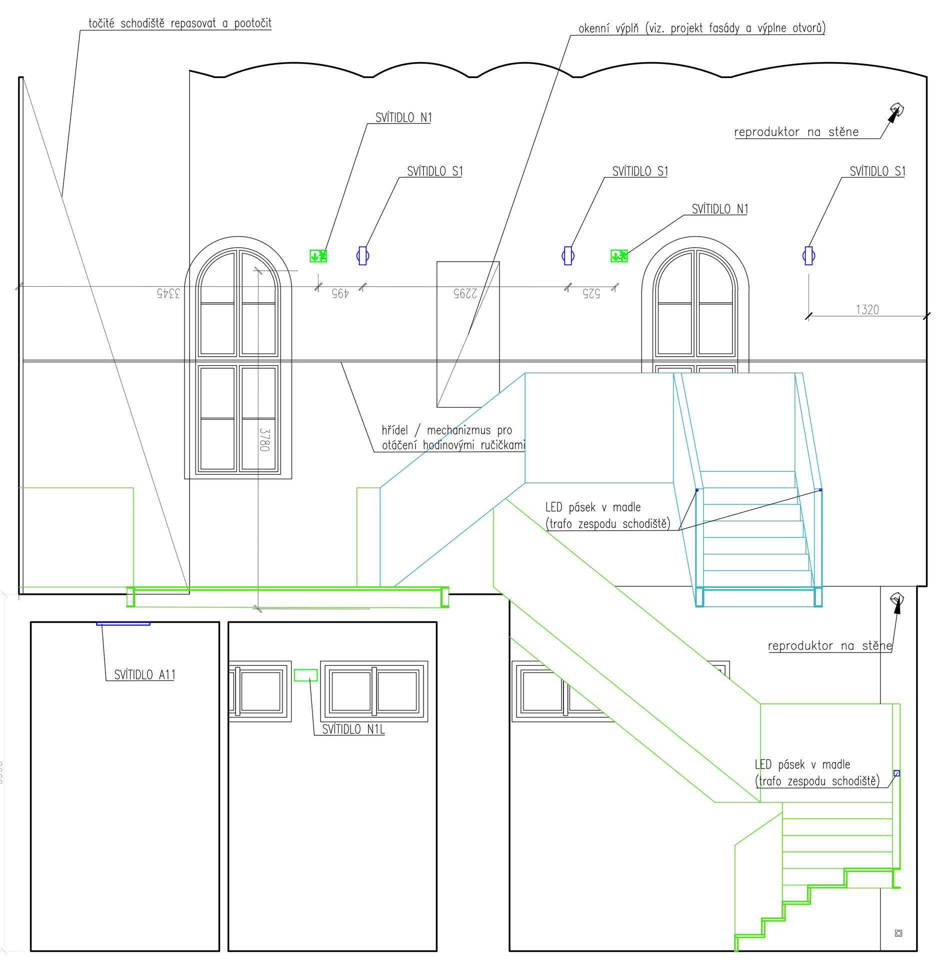

POHLED 3-3

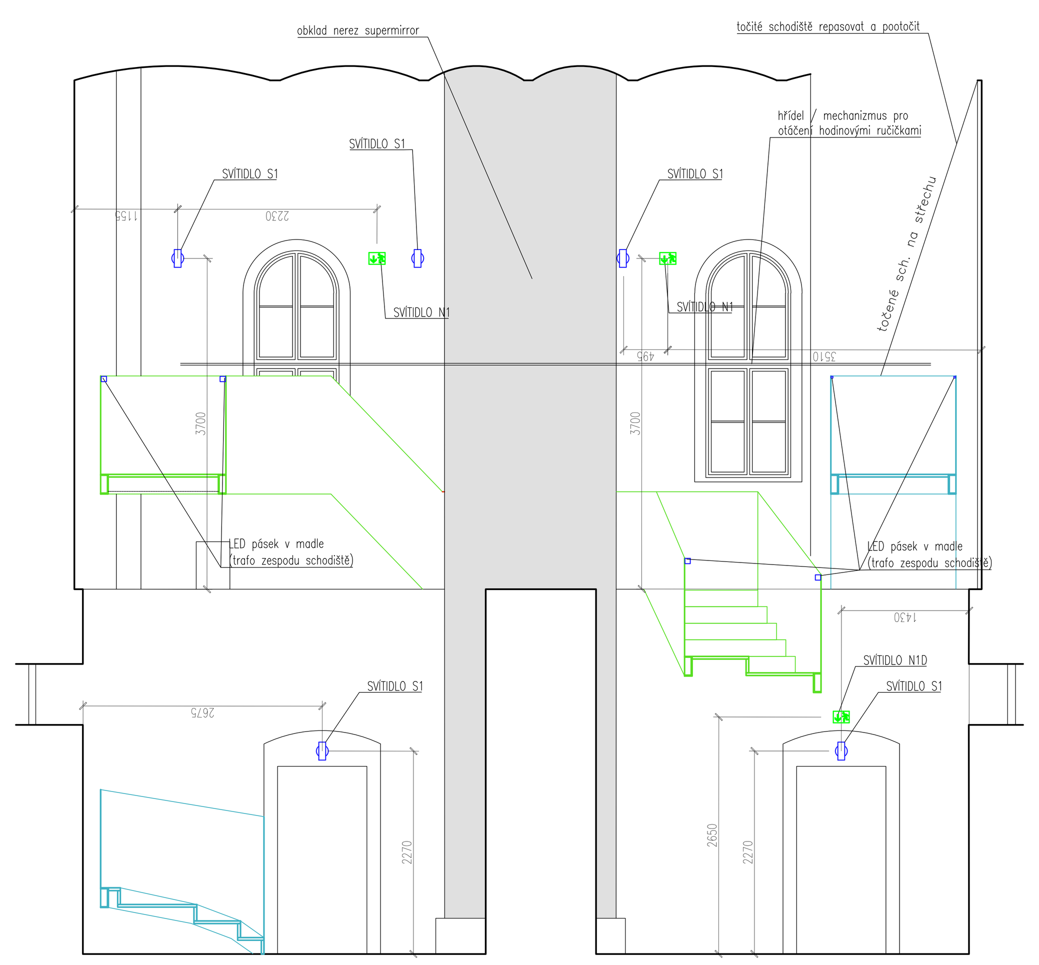

POHLED 4-4

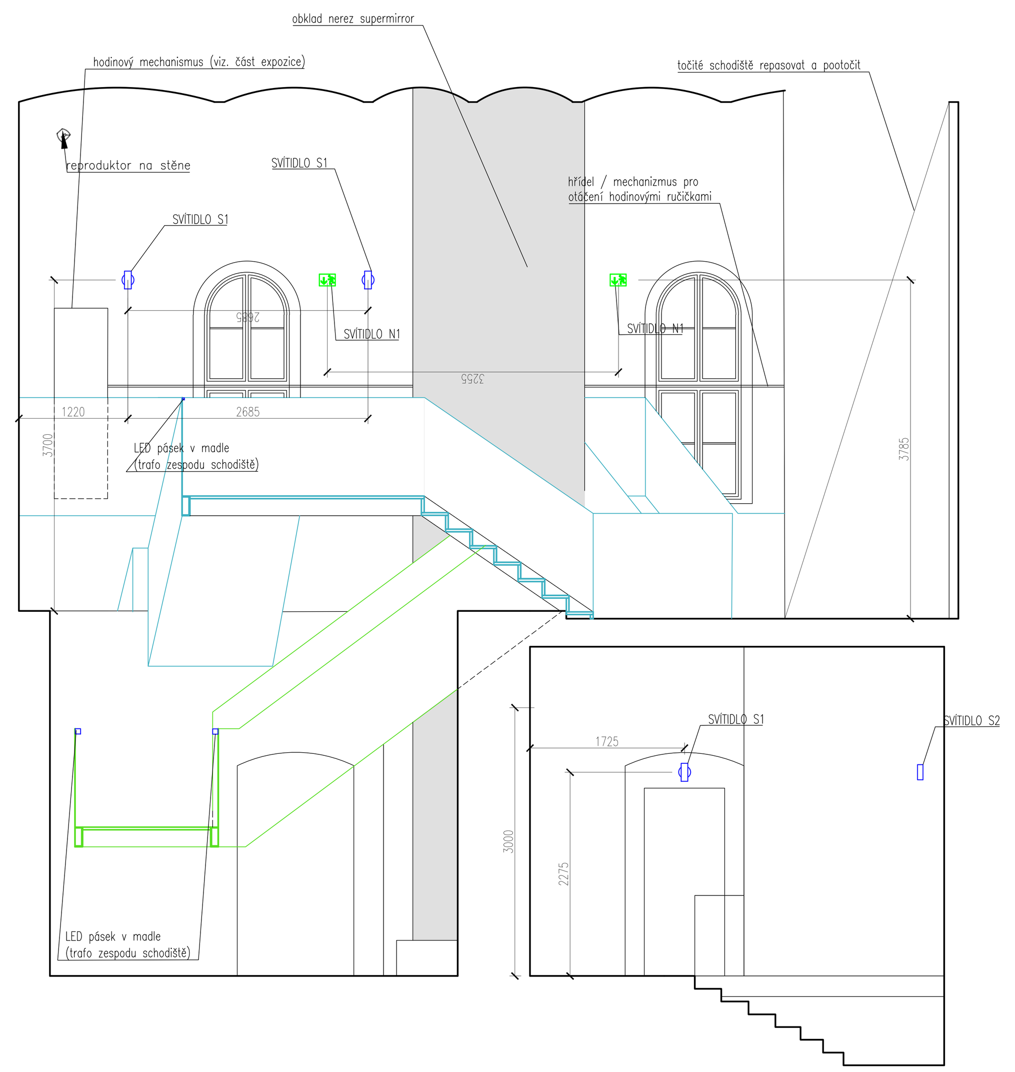

POHLED 5-5

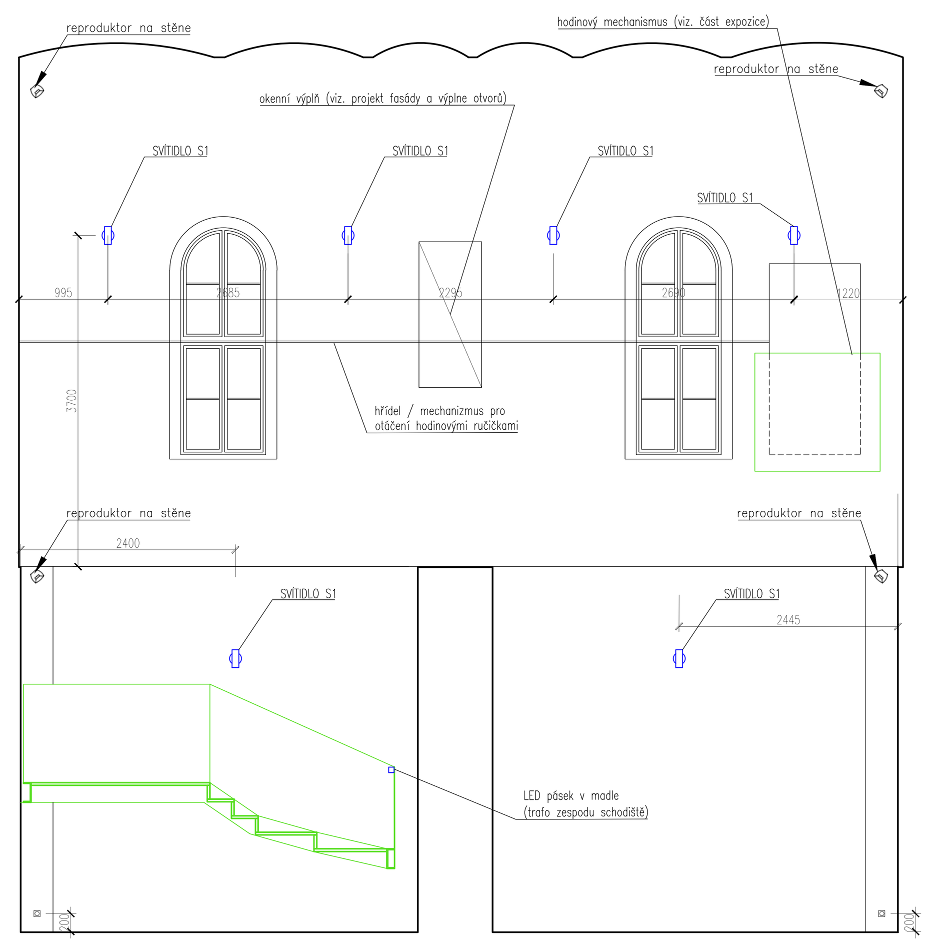

POHLED 6-6

© CMC architects a.s. AUTORSKÁ PRÁVA VYHRAZENA

NÁZEV PROJEKTU:

# REVITALIZACE OBJEKTŮ A PROSTORŮ KORUNNÍ, P10
čísla investičních akcí 1/4/A52/00, 1/4/F87/00, 1/4/F87/01, 1/4/A52/02

INVESTOR:
Hlavní město Praha, zast.
Pražskou vodohospodářskou společností a.s.
Evropská 866/67, 160 00 Praha 6 - Vokovice
IČO 25656112

GENERÁLNÍ PROJEKTANT:
CMC architects a.s.
Jankovcova 1037/49,
170 00, Praha 7
IČO: 26145359
T: (+420) 724 191 909
E: email@cmca.cz
kontaktní osoba:
Ing. arch. Evžen Dub, ČKA

autoři návrhu:
Dipl. arch. David. R. Chisholm, ČKA
Akad. arch. Vít Máslo, ČKA
projekční team: Ing. arch. Pavel Paseka, ČKA
Ing. arch. Gabriela Sekyrová
Ing. arch. Anna Peteráková
Mgr. art. Ing. Michal Auxt
Ing. arch. Aneta Všechovská Zadáková
Ing. arch. Magdaléna Nečasová

CMCARCHITECTS

PROJEKTANT:
ENGINEERS CZ s.r.o.
V Háji 1092/15
170 00, PRAHA 7
IČO: 24127663
T: (+420) 252 546 463
info@engineers-cz.cz

V Háji 1092/15, 170 00 PRAHA 7 - Holešovice
ENGINEERSCZ
IČ: 241 27 663 Tel.: +420 252 546 463 E-mail: info@engineers-cz.cz www.engineers-cz.cz

PROJEKTANT ČÁSTI:
CMC architects a.s.
Jankovcova 1037/49,
170 00, Praha 7
IČO: 26145359
T: (+420) 724 191 909
E: email@cmca.cz

CMCARCHITECTS

RAZÍTKO:

SCHEMA:

PARÉ:

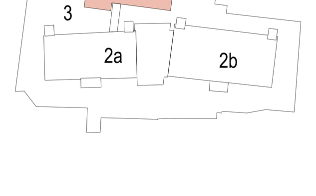


LEGENDA INVESTIČNÍCH AKCÍ

1 INVESTIČNÍ AKCE 1/4/F87/00
Obnova pláště a střechy provozního objektu Korunní, P10

1 INVESTIČNÍ AKCE 1/4/F87/01
Obnova pláště a střechy provozního objektu Korunní, P10 – vodárenská věž

2a INVESTIČNÍ AKCE 1/4/A52/00
Rekonstrukce VDJ Korunní, P10 (expoziční vodojem)

2b INVESTIČNÍ AKCE 1/4/A52/00
Rekonstrukce VDJ Korunní, P10 (funkční vodojem)

3 INVESTIČNÍ AKCE 1/4/A52/02
Revitalizace objektů a prostorů VDJ Korunní, P10

± 0,000 = XXX,XXX Bpv

| | |
|---|---|
| OBJEKT: | SO 0101, SO 0102 |
| NÁZEV VÝKRESU: | 816_ CHODBA NA VYHLÍDKU |
| ČÁST: | ARCHITEKTONICKÉ A STAVEBNĚ TECHNICKÉ ŘEŠENÍ - INTERIÉR |
| STUPEŇ: | DOKUMENTACE PRO PROVÁDĚNÍ STAVBY |
| ZODPOVĚDNÝ PROJEKTANT: | Akad.arch. Vít Máslo |
| MANAŽER PROJEKTU: | Ing. arch. Evžen Dub |
| HIP: | Ing. Petr Jodas |
| VYPRACOVAL: | Mgr. art. Ing. Michal Auxt |
| MĚŘÍTKO: | 1:50 |
| DATUM: | 28.02.2022 |

| INDEX: | PROJEKT | FÁZE | INVESTIČNÍ AKCE | ČÍSLO OBJEKTU | ČÁST | ČÍSLO VÝKRESU | REVIZE: |
|---|---|---|---|---|---|---|---|
| | 369 | DPS | 1 | 0101_0102 | INT | 816 | 00 |